

7

Essakage 49 (4)

Gegevens bevoegd gezag

Referentienummer

Datum ontvangst

GEMEENTE STADSKANAAL  
 zaak nr.: 93055  
 11 OKT. 2021  
 class nr.:

Formuliersversie  
2018.02

# Aanvraaggegevens

Let op: vul het formulier alstublieft volledig in.

Aanvraagnummer -

Aanvraagnaam -

Uw referentiecode -

Ingediend op -

Projectomschrijving -

Gefaseerd

## Overzicht bijgevoegde modulebladen

Aanvraaggegevens

Aanvragergegevens

Locatie van de werkzaamheden

Werkzaamheden en onderdelen

Kappen

- Kappen

Bijlagen

Kosten

Nawoord en ondertekening

# Aanvrager bedrijf

## 1 Bedrijf

KvK-nummer

---

---

Vestigingsnummer

---

---

Statutaire naam

Gemeente Stadsraam

Handelsnaam

---

---

---

## 2 Contactpersoon

Geslacht

[Redacted]

Voorletters

[Redacted]

Voorvoegsels

---

---

Achternaam

[Redacted] 15

Functie

Medewerker Beheer & Infra

## 3 Vestigingsadres bedrijf

Postcode

9501 SZ

Huisnummer

1

Huisletter

---

---

---

Huisnummertoevoeging

Straatnaam

Roothuisplein

Woonplaats

Staatskanaal

Adres

**4** Correspondentieadres

Adres

**5** Contactgegevens

Telefoonnummer

Faxnummer

E-mailadres

Adres berichtenbox

# Locatie

## 1 Locatieaanduiding

Locatie waar de werkzaamheden plaatsvinden

- Adres
- Kadastraal perceelnummer
- Locatie op Noordzee, Waddenzee of IJsselmeer

## 2 Adres

Postcode

9501 TP

Huisnummer

44

Huisletter

Huisnummertoevoeging

Straatnaam

Essenhage

Plaatsnaam

Stadshanaal

Gelden de werkzaamheden in deze aanvraag/melding voor meerdere adressen of percelen?

- Ja > Specificeer hieronder de locatie(s)
- Nee

Specificatie locatie

Toelichting op locatie

Garon v.d.gemeente voorzijde

## 3 Kadastraal perceelnummer

Burgerlijke gemeente

Kadastrale gemeente

Kadastrale sectie

---

---

Kadastraal perceelnummer

---

---

Bouwplannaam

---

---

Bouwnummer

---

---

Gelden de werkzaamheden in deze  
aanvraag/melding voor meerdere  
adressen of percelen?

- Ja  
 Nee

Specificatie locatie

---

---

Toelichting op locatie

---

---

#### 4 Eigendomssituatie

Eigendomssituatie van het perceel

- U bent eigenaar van het perceel  
 U bent erfpachter van het perceel  
 U bent huurder van het perceel  
 Anders

Uw belang bij deze aanvraag

*Gemeentelijk eigendom*

#### 5 Aanvulling locatieaanduiding

**RD coördinaten**

X-coördinaat

---

---

Y-coördinaat

---

---

**ETRS89 / WGS84 Coördinaten**

Invoerwijze

- Graden.decimale graden  
 Graden.minuten.decimale minuten  
 Graden.minuten.seconden.decimale seconden

Lengte

---

---

Breedte

---

---

**Kilometerraai**

Rivier of kanaal

---

---

Kilometering

---

---

Zijde

- Noorden (N)  
 Zuiden (Z)  
 Oosten (O)  
 Westen (W)  
 Links (Li)  
 Rechts (Re)

**6 Toelichting**

Eventuele toelichting op locatie

---

---

---

# Kappen

## 1 Kappen

Wat wilt u gaan doen?

- Kappen  
 Anders

Beschrijf wat u wilt gaan doen.

Rooien

⑦ Om hoeveel houtopstanden gaat het?

4

⑦ Beschrijf per houtopstand om welk soort houtopstand het gaat.

Essen

⑦ Beschrijf per houtopstand de locatie op het voor-, zij-, of achtererf.

Voorzijde langs de weg

⑦ Geef per houtopstand de diameter van de stam in centimeter, gemeten op 1,30 m boven het maaiveld.

Go. 80cm

⑦ Beschrijf per houtopstand of er een mogelijkheid is tot herbeplanten en, zo ja, of u dat van plan bent. Geef in het geval van herbeplanten aan op welke locatie en met welke soorten u dat wilt gaan doen.

Ja

Geef eventueel een toelichting op wat u gaat doen.

Bomen laten er veel dood hout vallen, hebben een slechte vitaliteit.

# Toelichting Kappen

## 1 Kappen

Om hoeveel houtopstanden gaat het?

- Een houtopstand kan een boom of struik, maar ook hakhout of een houtwal zijn.

Beschrijf per houtopstand om welk soort houtopstand het gaat.

- Nummer elke houtopstand. De nummering moet overeenkomen met de nummering op de situatietekening of kleurenfoto. Deze informatie mag u ook opnemen in een bijlage. Dan hoeft u hier niets in te vullen.

Beschrijf per houtopstand de locatie op het voor-, zij-, of achtererf.

- Nummer elke houtopstand. De nummering moet overeenkomen met de nummering op de situatietekening of kleurenfoto. Deze informatie mag u ook opnemen in een bijlage. Dan hoeft u hier niets in te vullen.

Geef per houtopstand de diameter van de stam in centimeter, gemeten op 1,30 m boven het maaiveld.

- De diameter bepaalt u door de omtrek te meten in centimeter en dit getal te delen door 3,14.

Nummer elke houtopstand. De nummering moet overeenkomen met de nummering op de situatietekening of kleurenfoto. Deze informatie mag u ook opnemen in een bijlage. Dan hoeft u hier niets in te vullen.

Beschrijf per houtopstand of er een mogelijkheid is tot herbepanten en, zo ja, of u dat van plan bent. Geef in het geval van herbepanten aan op welke locatie en met welke soorten u dat wilt gaan doen.

- Nummer elke houtopstand. De nummering moet overeenkomen met de nummering op de situatietekening of kleurenfoto. Deze informatie mag u ook opnemen in een bijlage. Dan hoeft u hier niets in te vullen.

Formuliersversie  
2018.02

## Toe te voegen bijlagen

- Bijlage anders Kappen
- Gegevens houtopstanden
- Situatietekening kappen

# Nawoord en ondertekening

*Alleen te beantwoorden  
als de bijlagen nog niet  
compleet zijn*

*Alleen te beantwoorden  
als de bijlagen nog niet  
compleet zijn*

Zijn de bijlagen bij deze aanvraag  
compleet

Ja  
 Nee

De volgende bijlagen dien ik later  
in

---

---

De volgende bijlagen dien ik niet in

---

---

Vul uw eventuele persoonlijke  
opmerkingen over uw aanvraag  
hier in.

---

---

Als blijkt dat voor één van de  
onderdelen geen vergunning  
verleend kan worden, wilt u dan  
voor de overige onderdelen wel  
een vergunning ontvangen?

Ja  
 Nee

Geeft u toestemming om persoons-  
en adresgegevens van de  
aanvrager/melder en, indien van  
toepassing, de gemachtigde  
openbaar te maken?

Ja  
 Nee

Geeft u toestemming om de  
geschatte projectkosten / kosten  
van de werkzaamheden openbaar  
te maken?

Ja  
 Nee

Hierbij verklaar ik dat ik de aanvraag/melding naar waarheid heb ingevuld en dat ik weet dat er  
kosten verbonden kunnen zijn aan het indienen van een aanvraag.

*Niet verplicht in te vullen  
indien u gemachtigde  
bent*

## Handtekening aanvrager

Datum

8-10-2021

Handtekening

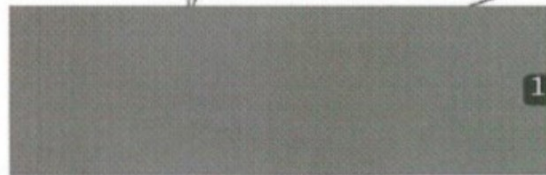

## Handtekening gemachtigde

Datum

Handtekening

#### Terugsturen van de aanvraag

U kunt de aanvraag of melding inclusief bijbehorende bescheiden per post versturen naar onderstaand adres van het bevoegd gezag. Het e-mailadres of contactformulier is alleen bedoeld voor het stellen van vragen en niet voor het indienen van een aanvraag of aanvullende gegevens.

#### Bevoegd gezag omgevingsvergunning

Naam:	Gemeente Stadskanaal
Bezoekadres:	Raadhuisplein 1 9501 SZ Stadskanaal
Postadres:	Postbus 140 9500 AC Stadskanaal
Telefoonnummer:	0599 631 631
Faxnummer:	0599 620 744
E-mailadres:	gemeente@stadskanaal.nl
Website:	www.stadskanaal.nl
Contactpersoon:	 15
Bereikbaar op:	maandag t/m donderdag 09:00 - 17:00

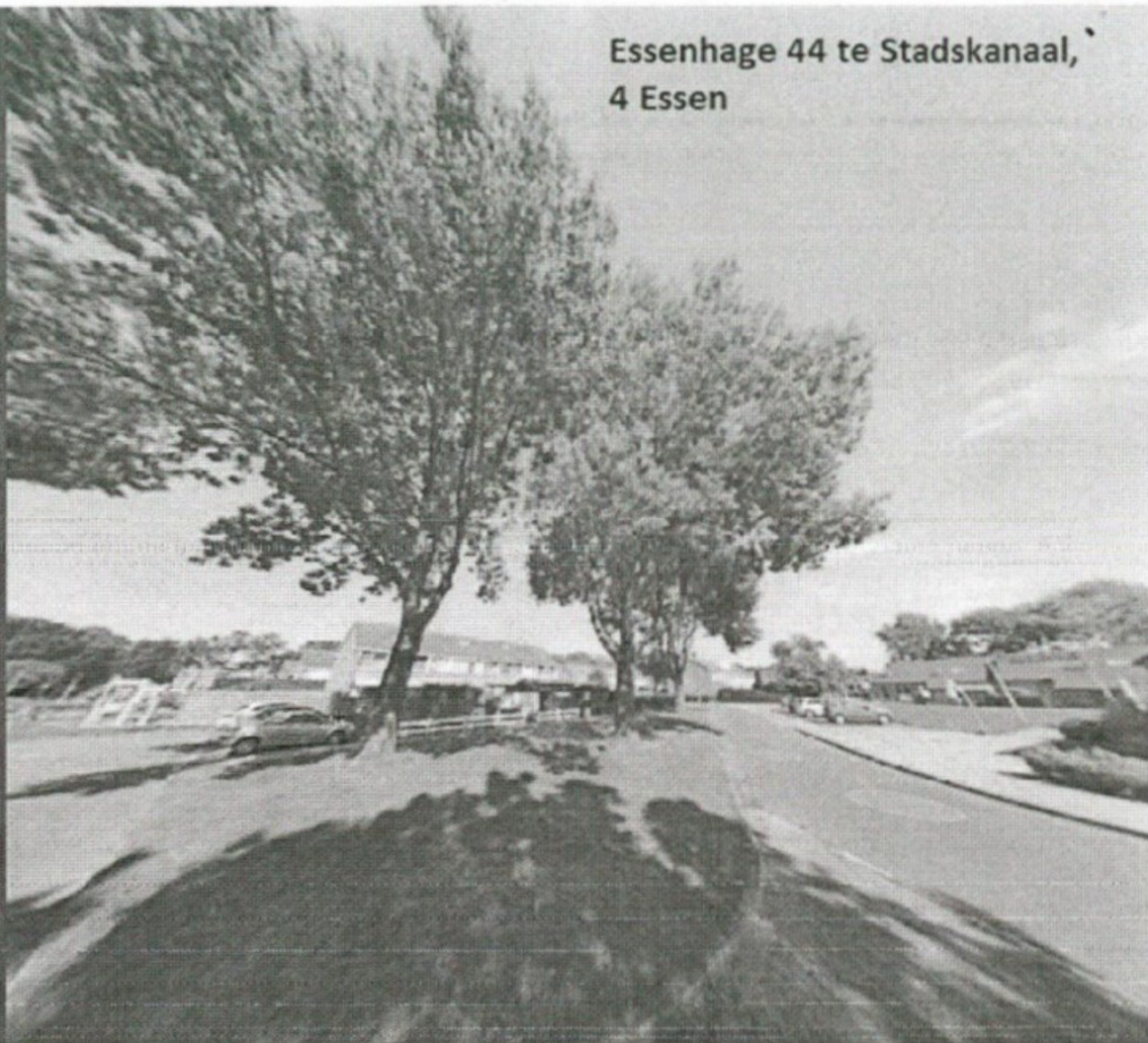
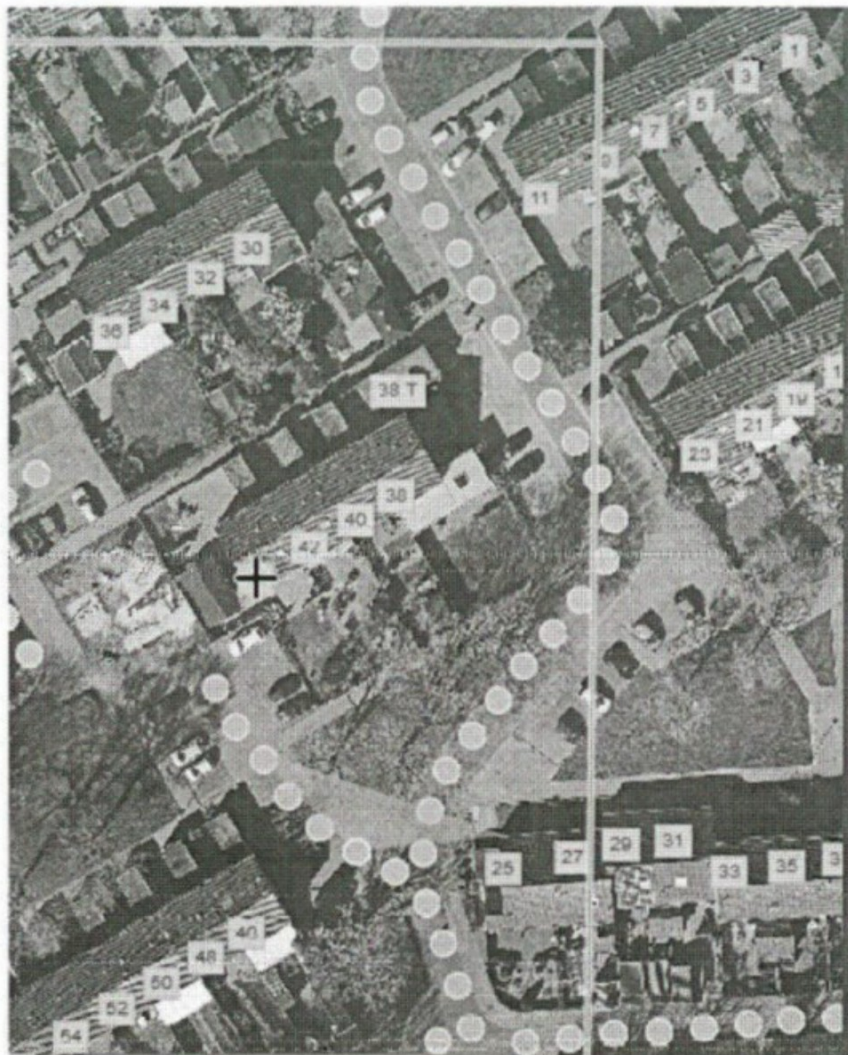

Essenhage 44 te Stadskanaal,  
4 Essen